Januar 2024

NEWSLETTER

Evangelisch-methodistische Kirche

Evangelisch-methodistische Kirche Bezirk Mössingen

In dieser Ausgabe

Andacht von Jens Weiblen
SEITE 1

Kontakt - Abend für junge Menschen
SEITE 2

Yassir Eric - Wir müssen reden
SEITE 3

Freizeit für junge Erwachsene
SEITE 4

“Alles, was ihr tut, geschehe in Liebe”

VON JENS WEIBLEN

Das neue Jahr beginnt. Wir fragen uns alle, was wird es bringen? Was wird es verändern? Alles, was ihr tut, geschehe in Liebe. In der Ukraine, in Russland, in Israel, in Palästina in der großen und kleinen Politik und im Klimaschutz. Alles aus Liebe? Das hört sich alles so schräg an. Only love is the answer. So oft besungen, so oft gesagt und hoch gelobt. Und doch scheint es nicht zu genügen. Was hindert uns daran, dieser Liebe zu folgen? Was treibt uns an, den umgekehrten Weg einzuschlagen? Die Kraft und die Macht der Liebe ist so alt wie die Menschheit. Aus Liebe zur Natur und uns Menschen hat Gott die Welt erschaffen. Und sein damaliges Resümee war: „Und siehe es war sehr gut.“ Was ist passiert mit dieser „sehr guten Welt“? Der Mensch nutzte die erste Gelegenheit, sich aus der beschützenden Versorgung und unendlichen Liebe unseres Gottes zu emanzipieren. Er wollte ihm ebenbürtig sein. Er missbrauchte das unendliche Vertrauen, um die ersten Verbote zu umgehen. Übrigens glaube ich daran, dass Gott das Verbot, vom Baum der Erkenntnis zu essen, aus Liebe zu uns ausgesprochen hatte. Nicht, um uns zu gängeln oder zu bevormunden, sondern weil er schon wusste, dass wir mit dieser Erkenntnis und Weisheit nicht werden umgehen können. Und so kam es und das gilt bis heute. Wir gehören zu den intelligentesten Spezies dieser Welt. Und was machen wir daraus? Weil wir uns von Neid, Missgunst, Rache, Macht, Egoismus und Selbstgefälligkeit leiten lassen, schalten wir unseren Verstand aus. Jedem von uns muss es doch bei einer nüchternen Betrachtungsweise klar sein, dass uns nur die Liebe weiterbringt. Wenn wir alle Argumente und Bedenken ausschalten und alles wieder auf die Basis reduzieren, bleibt doch nur noch die Liebe übrig. Wer gewinnt bei einem Streit? Wer hat einen wirklichen Vorteil von einem Krieg? Wer profitiert denn wirklich von Macht und Egoismus? Doch immer nur der Einzelne. Nicht erst Paulus hat das im Brief an seine Korinther erkannt und sie eindringlich ermahnt „Alles, was ihr tut, geschehe in Liebe.“ In der Geschichte der Menschheit ist es immer dann gut geworden, wenn die Liebe gesiegt hat. Aus Liebe konnte z.B. Josef seinen Brüdern vergeben und sich mit ihnen versöhnen. So werden wir bis heute unzählige Beispiele finden. Ich möchte Euch nochmals fragen: Wer wird mit Krieg Frieden finden? Wer wird mit Hass Gräben überbrücken? Wer wird mit Neid und Eifersucht im Leben nachhaltig Freunde finden? So möchte ich zu Beginn dieses neuen Jahres das Lied von Charlotte Höglund ins Ohr singen: “Du kannst niemals mit einem Herzen voller Hass siegen, niemals den Kampf über das Böse mit Hass gewinnen. Nur Liebe ist die Antwort. Hass zersetzt deinen inneren Menschen und bindet dich in dunkler Einsamkeit, überwinde deine Bitterkeit, gehorche dem Gebot deines Herrn. Lass die Liebe ein Motiv sein, Hass erstickt deine Freude, versuche, die Vergangenheit hinter dir zu lassen, und du wirst am Ende gewinnen. Liebe die, die dich hassen, segne die, die dich verfluchen, bete für diejenigen, die dich verletzen und dich bedrohen. Lass dich nicht in Groll verwickeln, versöhne es mit deinem Stolz, übertrage deine Wege dem Herrn und du wirst am Ende gewinnen. Only love is the answer.

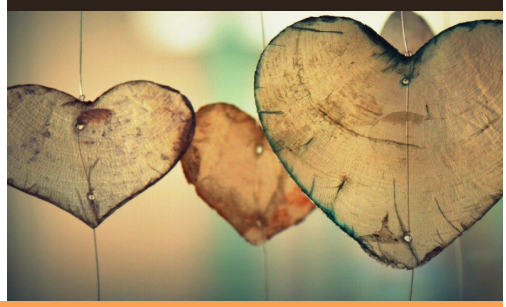

Gottesdienste

1. Januar | Neujahr
- Mössingen | 14.00 Uhr | Madeleine Wöhrle
  Bezirksgottesdienst mit Kaffeetafel

7. Januar
- Bodelshausen | 09.30 Uhr | Hartmut Hofses
- Mössingen | 10.00 Uhr | Frank Mader
  Thema: Lk. 1,39-45 Freude über Jesus
  Mit Gliederaufnahme
- Dusslingen | 10.15 Uhr | Bernhard Küchle

14. Januar
- Bodelshausen | 09.30 Uhr | Christoph Zolg
- Mössingen | 10.00 Uhr | Eröffnungsgottesdienst Allianz Gebetswoche - Aula des Quenstedt-Gymnasiums
- Dusslingen | 10.15 Uhr | Günter Blankenhorn

21. Januar
- Bodelshausen | 09.30 Uhr | Frank Mader
  Thema: Röm. 12,9.17.21: Böses verabscheut, Gutem hängt an!
- Mössingen | 10.00 Uhr | Aleksandra Barafanova
- Dusslingen | 10.00 Uhr | Abschlussgottesdienst Weltgebetswoche - Evangelische Peterskirche

28. Januar
- Bodelshausen | 09.30 Uhr | Günter Blankenhorn
- Mössingen | 10.00 Uhr | Rolf Held
- Dusslingen | 10.15 Uhr | Jens Weiblen

4. Februar
- Bodelshausen | 09.30 Uhr | Aleksandra Barafanova
- Mössingen | 10.00 Uhr | Musikalischer Gottesdienst
- Dusslingen | 10.15 Uhr | Frank Mader
  Thema: Röm. 12,9.17.21: Böses verabscheut, Gutem hängt an!

Kontakt – Abend für junge Menschen

Gemeinsam. Jesus. Begegnen.
Wir starten einen neuen Versuch mit unserer Themenreihe Frauen in der Bibel zum Thema Sarah. Sei dabei wenn wir Sarahs Leben und ihr Wirken diesmal wirklich genauer unter die Lupe nehmen.
KONTAKT – Die Zeit für Dich, Deine Freunde, Deine Gemeinde und Gott. Erlebe eine angenehme Atmosphäre, Musik und einen lebensnahen Impuls über ein Alltagsthema zum Nachdenken, Reden und Diskutieren. Schau auch Du gerne einmal vorbei und entdecke einen Ort, an dem Du Dich wohlfühlen und unkompliziert mit Menschen und Gott in KONTAKT kommen kannst.
Auch zum anschließenden gemeinsamen Connecten mit Snacks und Getränken bis Du herzlich eingeladen. Herzliche Einladung an ALLE, am 7. Januar um 18.00 Uhr in der EmK Mössingen dabei zu sein.

EmK Mössingen
07.01.2024 um 18:00 Uhr

Weltgebetswoche Dusslingen 2024

Herzlich laden ein: die Evangelische, Katholische und Evangelisch-methodistische Kirchengemeinde, Apis, CVJM und die Mennoniten-Gemeinde. Die Woche steht unter dem Thema: GOTT LÄDT EIN – VISION FÜR MISSION.

- Di. 16.01., 20 Uhr CVJM-Heim
- Mi. 17.01., 20 Uhr Evangelisches Gemeindehaus
- Do. 18.01., 20 Uhr Evangelisch-methodistische Friedenskirche
- Fr. 19.01., 20 Uhr Apis, Austraße 35
- Sa. 20.01., 20 Uhr Lobpreis- und Familienabend, ev. Peterskirche
- So. 21.01., 10 Uhr Ök. Abschlussgottesdienst in der ev. Peterskirche. Pfr. Dr. Friedemann Fritsch, Albrecht-Bengel-Haus, anschl. Kirchenkaffee, ab 09.45 Uhr. Kinderkirche im Evang. Gemeindehaus, Livestream unter www.evangelische-kirche-dusslingen.de.

Eröffnungsgottesdienst zur Allianzgebetswoche

„Gott lädt ein“ – und schenkt unserm Leben eine neue Vision. Von seiner Fülle dürfen wir nehmen und weitergeben. Gemeinsam, verbunden im Gebet, verbunden in der Sehnsucht nach wahrem Leben und echtem Frieden. Denn die Fülle ist bei IHM.
Die Allianzgebetswoche findet auch 2024 wieder weltweit statt und ist Hoffnungssignal und Kraftquelle für viele: „Gott lädt ein“ – und Menschen kommen zusammen, reden und beten miteinander, ermutigen sich gegenseitig und engagieren sich gemeinsam für gelebte Einheit. Und das gerade auch dann, wenn es Unterschiede in den Bekenntnissen und in der christlichen Lebenspraxis gibt. An der Allianzgebetswoche beteiligen sich jährlich ca. 300.000 Besucher an rund 1.000 Orten in Deutschland. Unsere Gebetswoche in Mössingen startet mit einem gemeinsamen Gottesdienst am Sonntag, den 14. Januar 2024, um 10.00 Uhr in der Aula des Quenstedt-Gymnasiums in Mössingen, Goethestraße 25. Zusammen mit allen Gemeinden im Stadtgebiet wollen wir diesen Gottesdienst feiern und unsere Herzen neu entzünden lassen für ein Leben mit IHM! Jeder ist herzlich willkommen. Gott lädt ein – Wir freuen uns auf Sie! Den biblischen Impuls des Eröffnungsgottesdienstes wird Matthias Hanßmann gestalten. Das Thema lautet: Gott lädt ein als dreieiniger Gott. Zusammen mit vielen Bläsern und einem Musikteam wollen wir eine fröhliche Gemeinschaft beim Singen, Beten und auch bei netten Gesprächen erleben. Für alle Kinder findet, parallel zum Gottesdienst, ein Extraprogramm statt.

Quenstedt-Aula (Goethestraße 25 / Mössingen)
14.01.2024 von 10:00 bis 11:30 Uhr

---

3. Mössinger Vesperkirche

Ab Mitte Januar 2024 startet die dritte Mössinger Vesperkirche wieder unter dem Motto “gemeinsam is(s)t man nicht allein”. Am 27./28.01 sind wir diese Mal an der Reihe.
Wir brauchen wieder viel Unterstützung. Also bitte merkt euch den Termin schon einmal vor.
Es hat die letzten beiden Jahre riesigen Spaß mit euch gemacht und war sehr erfüllend. Wir freuen uns auf erneutes gemeinsames anpacken, werkeln, wursteln, gschirra, in Kontakt kommen, plaudern, Kaffee trinken, Gemeinde leben und genießen …
Appetitliche Grüße
Karin, Brigitte, Christa, Annegret, Petra, Asse und HIER KÖNNTEST DU STEHEN
Wir suchen noch Unterstützung bei der Planung und Vorbereitung. Meldet euch gerne bei Asse Böhringer.

EmK Mössingen
26.01.2024 – 28.01.2024

YASSIR ERIC – Wir müssen reden!

Yassir Eric, Jahrgang 1972, verachtete früher als militanter Islamist Christen und Juden. Heute ist der gebürtige Nordsudanese evangelischer Theologe und ruft zu einem respektvollen Umgang mit Muslimen auf. Als Konvertit von seiner Familie enterbt, weiß er, wie wichtig Toleranz und Religionsfreiheit sind. Seit 2013 leitet er das Europäische Institut für Integration, Migration und Islamthemen (EIMI) und bietet auf Arabisch und Deutsch Seminare zur kulturellen und religiösen Verständigung an. DR. YASSIR ERIC / Leiter des Europäischen Instituts für Migration, Integration und Islamthemen. Mehrmals jährlich reist er in den Nahen Osten, um sich für Menschenrechte und die Glaubensfreiheit von Minderheiten einzusetzen. Eric ist davon überzeugt: Der Glaube an Jesus verbindet kulturübergreifend. Veranstalter: Ökumene Dusslingen. Um eine Spende wird gebeten!

EmK Dusslingen
04.02.2024 von 19:00 bis 21:00 Uhr

Nachmittag der Begegnung: Das neue Halbjahresprogramm

Auch im neuen Jahr gibt es wü
ieder ein abwechslungsreiches Programm beim “Nachmittag der Begegnung”. Pastor Frank Mader & seine Gäste gestalten die Treffen, die jeweils donnerstags, 14.30-16.30 Uhr stattfinden.

08.02. Die NEUE stellt sich vor mit Aleksandra Barafanova (Bodelshausen)
07.03. Was ein tierischer Vergleich uns lehren kann... mit Daniela Gall (Mössingen)
18.04. Paul Gerhardt mit Frank Mader (Bodelshausen)
16.05. Martin Luthers Freund Philipp Melanchthon (Mössingen)
20.06. Heiteres und Besinnliches mit Marianne Weik (Bodelshausen)

Eingeladen sind alle, die Interesse an Kontakt und/oder Thema haben.

Freizeit für junge Erwachsene

Herzlich willkommen zu einer unvergesslichen Woche in der bezaubernden Toskana!
Tauche ein in entspannte Freizeitmomente an einem malerischen Landhaus mit Pool, erkunde die kulturelle Schönheit von Florenz und genieße die erfrischende Brise am Meer. Erlebe Gemeinschaft bei köstlicher Pizza, finde geistlichen Input und lass uns gemeinsam im Lobpreis die Schönheit des Moments feiern. Freue dich auf eine Zeit voller Freude, Inspiration und unvergesslicher Erlebnisse!

Wann: 25.05.-01.06.2024
Wer: Junge Erwachsene (18-35 Jahre)
Wo: Gruppenhaus Casa Figline in Montaione, Toskana
Teilnehmendenbeitrag: 550 €
Anmeldeschluss: 31.03.2024
Ansprechperson: Madeleine Wöhrle (madeleine.woehrle@emk.de, Tel.: 0151 42048084)
Anmeldung und weitere Infos: www.emk-moessingen.de/freizeiten

Gruppenhaus Casa Figline in Montaione, Toskana
25.05.2024 – 01.06.2024

Die aktuell gültigen Termine sind unter www.emk-moessingen.de/kalender zu finden. Wer diesen Newsletter als Druckversion erhalten möchte, kann sich im Gemeindebüro melden. Die Druckversion kann auch unter www.emk-moessingen.de/newsletter heruntergeladen werden.
Der Redaktionsschluss einer Ausgabe liegt jeweils am 15. des Monats vor deren Erscheinen. Beiträge können über unsere Gemeinde-App eingesendet werden.

IMPRESSUM
Newsletter der Evangelisch-methodistischen Kirche Bezirk Mössingen | Bädergasse 7, 72116 Mössingen | Internet: www.emk-moessingen.de

Kontakt:

Pastor Frank Mader	07473/6414	frank.mader@emk.de
Jugendreferentin Madeleine Wöhrle	0151/42048084	madeleine.woehrle@emk.de
Pastorin auf Probe Aleksandra Barafanova	0160/98470760	aleksandra.barafanova@emk.de
Gemeindebüro: Sandra Keim-Rieker	07473/2604394	gemeindebuero@emk-moessingen.de

Sprechzeiten: Dienstag + Freitag, 08.00 - 12.00 Uhr

Bezirkskonten:
Kreissparkasse Tübingen: IBAN: DE23 6415 0020 0003 0082 81
VR Bank in der Region: IBAN: DE63 6039 1310 0125 4260 03